

**ANALISIS DAMPAK RELOKASI DAN REVITALISASI  
PEDAGANG KAKI LIMA DARI KAWASAN JALAN  
SABANG KE KAWASAN PASAR ELPABES SURAKARTA**



**SKRIPSI**

**DIAJUKAN KEPADA FAKULTAS EKONOMI DAN BISNIS ISLAM  
UNIVERSITAS ISLAM NEGERI SUNAN KALIJAGA YOGYAKARTA  
SEBAGAI SALAH SATU SYARAT MEMPEROLEH GELAR SARJANA  
STRATA SATU  
DALAM ILMU EKONOMI ISLAM**

**OLEH:**

**MUHAMMAD FAHMI SYAKIR  
13810154**

**DOSEN PEMBIMBING:  
DRS. SLAMET KHILMI, M. SI.**

**PROGRAM STUDI EKONOMI SYARIAH  
FAKULTAS EKONOMI DAN BISNIS ISLAM  
UNIVERSITAS ISLAM NEGERI SUNAN KALIJAGA  
YOGYAKARTA**

**2017**



## HALAMAN PERSETUJUAN SKRIPSI

Hal : Skripsi Saudara Muhammad Fahmi Syakir  
Lamp : -

Kepada  
Yth. Dekan Fakultas Ekonomi dan Bisnis Islam  
UIN Sunan Kalijaga Yogyakarta  
Di Yogyakarta.

*Assalamu'alaikum Wr. Wb.*

Setelah membaca, meneliti, memberikan petunjuk dan mengoreksi serta mengadakan perbaikan seperlunya, maka kami berpendapat bahwa skripsi saudara:

Nama : Muhammad Fahmi Syakir

NIM : 13810154

Judul Skripsi : **"Analisis Dampak Relokasi dan Revitalisasi Pedagang Kaki Lima dari Kawasan Jalan Sabang ke Kawasan Pasar Elpabes Surakarta"**

Sudah dapat diajukan kepada Fakultas Ekonomi dan Bisnis Islam Prodi Ekonomi Syari'ah UIN Sunan Kalijaga Yogyakarta sebagai salah satu syarat untuk memperoleh gelar sarjana strata satu dalam Ilmu Ekonomi Syari'ah.

Dengan demikian kami mengharapkan agar skripsi saudara tersebut di atas dapat segera dimunaqosyahkan. Untuk itu kami ucapkan terimakasih.

*Wassalamu'alaikum Wr. Wb.*

Yogyakarta, 10 Mei 2017

Pembimbing

Drs. Slamet Khilmi, M.SI.

NIP. 19631014 199203 1 002



**PENGESAHAN TUGAS AKHIR**  
**Nomor : UIN.B-2462/UN.02/DEB/PP.05.3/06/2017**

Skripsi/Tugas akhir dengan judul:

**“Analisis Dampak Relokasi Dan Revitalisasi Pedagang Kaki Lima Dari Kawasan Jalan Sabang Ke Kawasan Pasar Elpabes Surakarta”**

Yang dipersiapkan dan disusun oleh,

Nama : Muhammad Fahmi Syakir

NIM : 13810154

Telah dimunaqasyahkan pada : 30 Mei 2017

Nilai Munaqasyah : A/B

Dan dinyatakan telah diterima oleh Fakultas Ekonomi dan Bisnis Islam Jurusan Ekonomi Syariah Universitas Islam Negeri Sunan Kalijaga Yogyakarta.

**Tim Ujian Tugas Akhir**  
Ketua Sidang,

Drs. Slamet Khilmi, M.SI  
NIP. 19631014 199203 1 002

Penguji I

Joko Setyono, S.E., M.Si  
NIP. 19730702 200212 1 003

Penguji II

Abdul Qoyum, S.E.L., M.Sc.Fin.  
NIP. 19850630 201503 1 007

Yogyakarta, 2 Juni 2017

UIN Sunan Kalijaga Yogyakarta  
Fakultas Ekonomi dan Bisnis Islam  
DEKAN,

Dr. H. Syafiq Mahmadah Hanafi, M. Ag.  
NIP. 19670518 199703 1 003

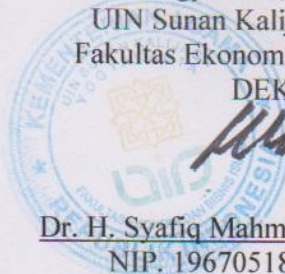

## SURAT PERNYATAAN KEASLIAN

Saya yang bertanda tangan di bawah ini:

Nama : Muhammad Fahmi Syakir

NIM : 13810154

Prodi : Ekonomi Syari'ah

Menyatakan bahwa skripsi yang berjudul “**Analisis Dampak Relokasi dan Revitalisasi Pedagang Kaki Lima dari Kawasan Jalan Sabang ke Kawasan Pasar Elpabes Surakarta**” adalah benar-benar merupakan hasil karya penyusun sendiri, bukan duplikasi ataupun saduran dari karya orang lain kecuali pada bagian yang telah dirujuk dan disebut *body note* dan daftar pustaka. Apabila di lain waktu terbukti adanya penyimpangan dalam karya ini, maka tanggungjawab sepenuhnya ada pada penyusun.

Demikian surat pernyataan ini saya buat agar dapat dimaklumi.

Yogyakarta, 30 Maret 2017

Penyusun,



Muhammad Fahmi Syakir  
13810154

## HALAMAN PERSETUJUAN PUBLIKASI

Sebagai *civitas* akademik UIN Sunan Kalijaga Yogyakarta, saya yang bertanda tangan di bawah ini:

Nama : Muhammad Fahmi Syakir  
NIM : 13810154  
Program Studi : Ekonomi Syari'ah  
Fakultas : Ekonomi dan Bisnis Islam  
Jenis Karya : Skripsi

Demi pengembangan ilmu pengetahuan, menyetujui untuk memberikan kepada UIN Sunan Kalijaga Yogyakarta Hak Bebas Royalti Non Eksklusif (*non-exclusive royalty free right*) atas karya ilmiah saya yang berjudul:

**“Analisis Dampak Relokasi dan Revitalisasi Pedagang Kaki Lima dari Kawasan Jalan Sabang ke Kawasan Pasar Elpabes Surakarta”.**

Dengan Hak Bebas Royalti Non Eksklusif ini, UIN Sunan Kalijaga Yogyakarta berhak menyimpan, mengalihmedia/formatkan, mengelola dalam bentuk pangkalan data (*database*), merawat, dan mempublikasikan skripsi saya selama tetap mencantumkan nama saya sebagai penyusun/penyusun dan sebagai pemilik hak cipta.

Demikian pernyataan ini saya buat dengan sebenarnya.

Dibuat di : Yogyakarta

Pada tanggal : 30 Maret 2017

Yang menyatakan,

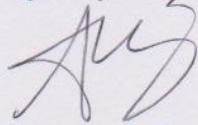

(Muhammad Fahmi Syakir)

**MOTTO**

***“Terkadang Allah SWT Tidak Memberikan Apa Yang Kuharapkan Tapi Allah SWT Yang Maha Mengetahui Akan Memberikan Apa Yang Kubutuhkan”.***

***“Skripsi yang baik adalah skripsi yang selesai”***

***(Anies Baswedan)***

***“Awalilah usahamu dengan menyebut nama Tuhanmu dan sempurnakanlah dengan berdo'a kepadaNya”***

***(KH. A. Mustofa Bisri)***

## PERSEMBAHAN

Karya ini kupersembahkan untuk :

Agamaku

Negaraku

Kedua Orang Tuaku : Burhan Ibnu Muhtadi & Nurul

Hidayah

Kedua Kakakku : Muhammad Faris Rusydi & Yusuf Aulia

Iftikar

Serta sahabat & orang terdekat yang hadir di hidupku

STATE ISLAMIC UNIVERSITY  
SUNAN KALIJAGA  
YOGYAKARTA

## DAFTAR ISI

HALAMAN JUDUL.....	i
HALAMAN PERSETUJUAN.....	ii
HALAMAN PERSETUJUAN SKRIPSI.....	2
SURAT PERNYATAAN KEASLIAN.....	4
HALAMAN PERSETUJUAN PUBLIKASI.....	5
MOTTO.....	6
PERSEMBAHAN.....	7
DAFTAR ISI.....	8
DAFTAR TABEL.....	9
DAFTAR GAMBAR.....	9
DAFTAR LAMPIRAN.....	9
PEDOMAN TRANSLITERASI ARAB-LATIN.....	12
ABSTRAK.....	17
ABSTRACT.....	18
BAB I.....	19
A. Latar Belakang.....	19
B. Rumusan Masalah.....	25
C. Tujuan Penelitian.....	25
D. Manfaat Penelitian.....	26
E. Sistematika Pembahasan.....	27
BAB V.....	29
A. Kesimpulan.....	29
B. Saran.....	30
DAFTAR PUSTAKA.....	32
LAMPIRAN.....	35



## DAFTAR TABEL

Tabel 4.1 Statistik Deskriptif .....	52
Tabel 4.2 t-test Omzet .....	53
Tabel 4.3 t-test Keuntungan .....	54
Tabel 4.4 t-test Kuantitas Barang Terjual .....	54
Tabel 4.5 Indeks Kepuasan Kinerja .....	65

## DAFTAR GAMBAR

Gambar 2.1 Kerangka Pemikiran .....	31
Gambar 4.1 Peta Kota Surakarta .....	45
Gambar 4.2 Lokasi Pedagang Sebelum Kebijakan .....	47
Gambar 4.3 Struktur Organisasi .....	50
Gambar 4.4 Kondisi Jalan Sabang Terkini .....	51
Gambar 4.5 Kerangka Hipotesis .....	56
Gambar 4.6 Kartu Retribusi .....	67

## DAFTAR LAMPIRAN

Lampiran 1 Pedoman Wawancara	
Lampiran 2 Terjemahan	
Lampiran 3 Rekap Data	
Lampiran 4 Uji Deskriptif	
Lampiran 5 t-test Omzet	
Lampiran 6 t-test Keuntungan	
Lampiran 7 t-test Kuantitas Barang Terjual	
Lampiran 8 Foto Kegiatan	
Lampiran 9 Curriculum Vitae	

STATE ISLAMIC UNIVERSITY  
SUNAN KALIJAGA  
YOGYAKARTA

## KATA PENGANTAR

*Assalamu'alaikum Wr. Wb.*

Puji syukur ke hadirat Allah S.W.T karena berkat rahmat dan hidayah-Nya sehingga penyusun dapat menyelesaikan skripsi yang berjudul “Analisis Dampak Relokasi dan Revitalisasi Pedagang Kaki Lima dari Kawasan Jalan Sabang ke Kawasan Pasar Elpabes Surakarta”. Skripsi ini disusun bertujuan untuk menyelesaikan pendidikan strata satu (S1) pada Program Studi Ekonomi Syari’ah Fakultas Ekonomi dan Bisnis Islam Universitas Islam Negeri Sunan Kalijaga Yogyakarta.

Dalam penyusunan hingga terselesaikannya skripsi ini, tentunya tak lepas dari bantuan berbagai pihak. Oleh karena itu, penyusun pada kesempatan ini menyampaikan ungkapan rasa terima kasih yang sebesar-besarnya kepada:

1. Bapak Prof. Drs. K.H. Yudian Wahyudi, M.A., Ph.D selaku Rektor Universitas Islam Negeri Sunan Kalijaga Yogyakarta.
2. Bapak Dr.H. Syafiq Mahmadah Hanafi, M. Ag. selaku Dekan Fakultas Ekonomi dan Bisnis Islam UIN Sunan Kalijaga Yogyakarta.
3. Bapak Drs. Slamet Khilmi, M.Si. selaku Dosen Pembimbing Skripsi yang telah memberikan arahan serta saran dalam penyusunan skripsi ini.
4. Ibu Sunaryati, S. E., M.Si. selaku Ketua Program Studi Ekonomi Syari’ah UIN Sunan Kalijaga Yogyakarta.
5. Seluruh dosen dan jajaran staf Fakultas Ekonomi dan Bisnis Islam yang selalu siap membantu dalam urusan akademik.

6. Teristimewa kepada kedua orang tua Ibunda Nurul Hidayah dan Bapak Burhan Ibnu Muftadi, kepada kedua abang, Muhammad Faris Rusydi dan Yusuf Aulia Iftikar, yang senantiasa memberikan do'a, dukungan, kasih sayang serta nasihatnya.
7. Teruntuk Jayanti Tri Utami yang telah menemani penulis menjadi tempat keluh kesah, memberikan saran, semangat, motivasi serta do'a yang tiada hentinya, terimakasih.
8. Teman seperjuangan "Keluarga Ekonomi Syariah D 2013", terima kasih sudah menemani selama 4 tahun yang luar biasa ini.
9. Teman KKN 90 Gunung Kidul Padukuhan Sawah; Bella, Widha, Denis, Haviz, Rohman, Zarmi, Arfi, Aria, Wiwin. *See You on top!*
10. Penghuni Kontrakan Revolusi; Yogi, Mahadir, Reza, Irfan, Syukri, Badar, Bunaya yang tidak bosan untuk memberikan nasihat, dan dukungannya.
11. Terimakasih pula kepada semua pihak yang telah membantu dalam penyelesaian skripsi ini yang tidak dapat disebutkan satu per satu.

Akhir kata penyusun mengucapkan terimakasih kepada semua pihak yang telah membantu dan penyusun berharap semoga skripsi ini dapat bermanfaat bagi semua dan menjadi bahan masukan dalam dunia pendidikan.

Yogyakarta, 30 Maret 2017

Penyusun

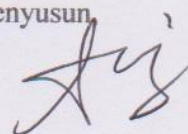

Muhammad Fahmi Syakir  
NIM. 13810154

## PEDOMAN TRANSLITERASI ARAB-LATIN

Transliterasi kata-kata Arab yang dipakai dalam penyusunan skripsi ini berpedoman pada Surat Keputusan Bersama Menteri Agama dan Menteri Pendidikan dan Kebudayaan Republik Indonesia Nomor: 158/1987 dan 0543b/U/1987.

### A. Konsonan Tunggal

Huruf Arab	Nama	Huruf Latin	Keterangan
ا	Alif	Tidak dilambangkan	Tidak dilambangkan
ب	Bā'	b	be
ت	Tā'	t	te
ث	Šā'	š	es (dengan titik di atas)
ج	Jīm	j	je
ح	Hā'	ḥ	ha (dengan titik di bawah)
خ	Khā'	kh	ka dan ha
د	Dāl	d	de
ذ	Žāl	ž	zet (dengan titik di atas)
ر	Rā'	r	er
ز	Zāi	z	zet

س	Sīn	s	es
سین	Syīn	sy	es dan ye
ش	Şād	ş	es (dengan titik di bawah)
شین	Ḍād	ḍ	de (dengan titik di bawah)
ط	Ṭā'	ṭ	te (dengan titik di bawah)
ظ	Zā'	ẓ	zet (dengan titik di bawah)
ع	'Ain	‘	koma terbalik di atas
غ	Gain	g	ge
ف	Fā'	f	ef
ق	Qāf	q	qi
ك	Kāf	k	ka
ل	Lām	l	el
م	Mīm	m	em
ن	Nūn	n	en
و	Wāwu	w	w
هـ	Hā'	h	ha
ء	Hamzah	ﺀ	apostrof
ي	Yā'	Y	Ye

**B. Konsonan Rangkap karena Syaddah Ditulis Rangkap**

متعددة	Ditulis	<i>Muta'addidah</i>
عدة	Ditulis	<i>'iddah</i>

**C. Tā' marbūṭah**

Semua *tā' marbūṭah* ditulis dengan *h*, baik berada pada akhir kata tunggal ataupun berada di tengah penggabungan kata (kata yang diikuti oleh kata sandang “al”). Ketentuan ini tidak diperlukan bagi kata-kata Arab yang sudah terserap dalam bahasa Indonesia, seperti shalat, zakat, dan sebagainya kecuali dikehendaki kata aslinya.

حكمة	ditulis	<i>Ḥikmah</i>
عَلَّة	ditulis	<i>'illah</i>
كرامة الأولياء	ditulis	<i>karāmah al- auliyā'</i>

#### D. Vokal Pendek dan Penerapannya

-----َ-----	Fatḥah	ditulis	<i>A</i>
-----ِ-----	Kasrah	ditulis	<i>i</i>
-----ُ-----	Ḍammah	ditulis	<i>u</i>

فَعَلَ	Fatḥah	ditulis	<i>fa'ala</i>
ذُكِرَ	Kasrah	ditulis	<i>ḏukira</i>
يَذْهَبُ	Ḍammah	ditulis	<i>yaḏhabu</i>

#### E. Vokal Panjang

1. fatḥah + alif	ditulis	<i>Ā</i>
جاهلية	ditulis	<i>jāhiliyyah</i>
2. fatḥah + yā' mati	ditulis	<i>ā</i>
تَنَسَّى	ditulis	<i>tansā</i>
3. Kasrah + yā' mati	ditulis	<i>ī</i>
كريم	ditulis	<i>karīm</i>

4. Ḍammah + wāwu	ditulis	<i>ū</i>
mati	ditulis	<i>furūḍ</i>
فروض		

### F. Vokal Rangkap

1. fathah + yā' mati	ditulis	<i>Ai</i>
بينكم	ditulis	<i>bainakum</i>
2. fathah + wāwu	ditulis	<i>au</i>
mati	ditulis	<i>qaul</i>
قول		

### G. Vokal Pendek yang Berurutan dalam Satu Kata Dipisahkan dengan Apostrof

أَنتُمْ	ditulis	<i>a'antum</i>
أَعَدَّتْ	ditulis	<i>u'iddat</i>
لِنِّ شِكْرَتِمْ	ditulis	<i>la'in syakartum</i>

### H. Kata Sandang Alif + Lam

1. Bila diikuti huruf *Qamariyyah* maka ditulis dengan menggunakan huruf awal "al"

القرآن	ditulis	<i>al-Qur'ān</i>
القياس	ditulis	<i>al-Qiyās</i>

2. Bila diikuti huruf *Syamsiyyah* ditulis sesuai dengan huruf pertama *Syamsiyyah* tersebut

السَّمَاءِ	ditulis	<i>as-Samā</i>
الشَّمْسِ	ditulis	<i>asy-Syams</i>

## I. Penulisan Kata-kata dalam Rangkaian Kalimat

Ditulis menurut penulisannya

ذوى الفروض	ditulis	<i>ẓawi al-furūd</i>
أهل السنّة	ditulis	<i>ahl as-sunnah</i>



## ABSTRAK

Semakin meningkatnya dinamika kehidupan masyarakat di Kota Surakarta telah menimbulkan berbagai alternatif kegiatan ekonomi yang ditandai dengan meningkatnya daya beli masyarakat, berkembangnya kemampuan produksi barang dan jasa, serta tuntutan konsumen atas preferansi lainnya. Sehingga dalam menghadapi tuntutan masyarakat tersebut, timbul fenomena baru di sektor perekonomian berupa pasar modern seperti *supermall*, swalayan, pusat grosir dan waralaba. Berdasarkan Perda No 1 Tahun 2010 Tentang Pengelolaan dan Perlindungan Pasar Tradisional bahwa dengan semakin berkembangnya usaha perdagangan eceran dalam skala kecil dan menengah, usaha perdagangan eceran modern dalam skala besar, maka pasar tradisional perlu diberdayakan dan dilindungi agar dapat tumbuh dan berkembang serasi, saling menguatkan dan saling menguntungkan. Salah satu wujud dari pelestarian pasar tradisional dan penataan Pedagang kecil khususnya Pedagang Kaki Lima, maka dibangun salah satu pasar bernama Pasar Elpabes. Tujuan penelitian ini adalah mengetahui bagaimana dampak ekonomi dari kebijakan relokasi dan revitalisasi terhadap para pedagang. Metode yang digunakan dalam penelitian ini adalah *Simple Random Sampling*, dan menggunakan *paired t-test*, data yang diperoleh merupakan hasil wawancara. Hasil dari penelitian ini adalah setelah mengalami relokasi dan revitalisasi, ketiga variable mengalami penurunan Kebijakan Pemkot Surakarta dalam merelokasi PKL dan merevitalisasi kawasan mampu memberikan Sarana yang lebih baik bagi para pedagangnya, dan berpotensi membuka lapangan pekerjaan baru, tetapi belum mampu memberikan dampak ekonomi yang baik bagi para Pedagang. Penelitian ini diharapkan dapat memberikan kontribusi ke Pemkot dan DPP Kota Surakarta dalam mengevaluasi kebijakan relokasi dan revitalisasi.

*Kata Kunci:* Pedagang Kaki Lima, Elpabes, Pasar, Omzet, Keuntungan, Kuantitas barang terjual

STATE ISLAMIC UNIVERSITY  
SUNAN KALIJAGA  
YOGYAKARTA

## ABSTRACT

The increasing dynamics of community life in Surakarta has led to various alternative economic activities that are marked by increasing purchasing power, the growing ability of the production of goods and services, as well as consumer demands on other preferences. So in facing the demands of society, a new phenomenon arises in the form of a modern market economy as supermall, supermarkets, wholesale and franchise center. Based Regulation No. 1 Year 2010 regarding Management and Protection of Traditional Market that with the development of retail trade in small and medium scale, retail trade of modern on a large scale, the traditional markets need to be empowered and protected in order to grow and develop in harmony, mutually reinforcing and win-win solution. One manifestation of the preservation of traditional markets and small traders in particular arrangement of Street Merchants, then built one of the market called Pasar Elpabes. Researcher examines how the economic impact on traders after their relocation and the revitalization of the market. The purpose of this research is to know how the economic impact of the relocation policy and the revitalization of the traders. The method used in this study is simple random sampling, and using paired t-test. The data are gained via interview. Results from this research is after a relocation and revitalization, the three variables are in declined. Surakarta municipal government's policies in relocating street merchants and revitalize the region is able to provide better environment for the merchant, and the potential to create new job opportunities, but have not been able to provide a good economic impact for the Merchants. This research hopefully can contributed to municipal government for evaluation of the relocation and revitalization of the street merchants.

*Keywords: Street Merchants, Elpabes, Market, Earnings, Profit, quantity of goods sold*

STATE ISLAMIC UNIVERSITY  
SUNAN KALIJAGA  
YOGYAKARTA

# **BAB I**

## **PENDAHULUAN**

### **A. Latar Belakang**

Semakin meningkatnya dinamika kehidupan masyarakat di Kota Surakarta telah menimbulkan berbagai alternatif kegiatan ekonomi yang ditandai dengan meningkatnya daya beli masyarakat, berkembangnya kemampuan produksi barang dan jasa, baik dari segi kuantitas, kualitas, efisiensi waktu, serta tuntutan konsumen atas preferansi lainnya. Sehingga dalam menghadapi tuntutan masyarakat tersebut, timbul fenomena baru di sektor perekonomian berupa pasar modern seperti supermall, swalayan, pusat grosir dan waralaba. Menyadari tugas dan kewajiban yang harus dipikul daerah dalam rangka pelaksanaan pemberian otonomi yang luas, nyata dan bertanggung jawab antara lain memberdayakan masyarakat, meningkatkan peran masyarakat, dan meningkatkan pemerataan kesejahteraan masyarakat maka percepatan pembangunan kota Surakarta dilaksanakan.

Salah satu usaha menuju percepatan pembangunan dan bagian dari usaha untuk meningkatkan Pendapatan Asli Daerah (PAD) yaitu membangun pasar dan mengalokasikan Anggaran Pendapatan dan Belanja Daerah (APBD). Usaha ini disamping dapat meningkatkan PAD juga dapat membuka lapangan kerja baru bagi masyarakat Kota Surakarta (Cahyani 2014:16). Fenomena pasar modern dan pasar swasta berkembang begitu pesat ke Kota Surakarta dan tumbuhnya kurang terkoordinir sehingga apabila tidak diarahkan secara dini akan mengakibatkan tergesurnya pedagang kecil, menengah, dan pasar tradisional (Perda No 1 tahun 2010:22).

Untuk menghindari dampak kehadiran pasar swasta atau pasar modern, guna memberikan perlindungan bagi pedagang kecil, khususnya Pedagang Kaki Lima maka pertumbuhan dan perkembangan pasar tradisional perlu ditata agar para pedagangnya dapat tumbuh dan berkembang dalam mengisi peluang usaha yang ada di Kota Surakarta. Berdasarkan Perda No 1 Tahun 2010 Tentang Pengelolaan dan Perlindungan Pasar Tradisional bahwa dengan semakin berkembangnya usaha perdagangan eceran dalam skala kecil dan menengah, usaha perdagangan eceran modern dalam skala besar, maka pasar tradisional perlu diberdayakan dan dilindungi agar dapat tumbuh dan berkembang serasi, saling menguatkan dan saling menguntungkan (Utomo, 2011:3).

Pembangunan pasar baru juga merupakan bagian dari usaha meningkatkan pertumbuhan ekonomi dan penyerapan tenaga kerja. Kinerja ekonomi selain meningkat di sisi pertumbuhan, peningkatan kinerja ekonomi juga diikuti peningkatan pembangunan manusia. Salah satu usaha untuk peningkatan kinerja ekonomi adalah dengan menata sumber daya manusia agar dapat bersama-sama memperoleh kehidupan yang lebih layak. Perkembangan penduduk juga menambah angkatan kerja, hal ini mengharuskan penciptaan lapangan kerja yang bersifat produktif di bidang kegiatan yang semakin meluas. Sasaran pokok ialah untuk menanggulangi masalah pengangguran. Peningkatan produksi barang dan jasa tanpa disertai penciptaan kesempatan kerja produktif cenderung mempertajam ketimpangan dalam hal pembagian pendapatan dan kesenjangan golongan masyarakat (Djojohadikusumo, 1995:46).

Pembangunan ekonomi daerah adalah suatu proses dimana pemerintah daerah dan masyarakat mengelola sumber daya yang ada dan membentuk suatu pola kemitraan antara pemerintah daerah dengan sektor swasta untuk menciptakan suatu lapangan kerja baru dan merangsang perkembangan kegiatan ekonomi (pertumbuhan ekonomi) dalam wilayah tersebut (Lincoln Arsyad, 1999:4). Salah satu cara mewujudkan modernisasi kegiatan ekonomi adalah pengembangan perekonomian dari sektor informal. Salah satu bagian dari sektor informal ini adalah sektor perdagangan.

Pembangunan ekonomi daerah mempunyai tujuan utama untuk meningkatkan jumlah dan jenis peluang kerja untuk masyarakat daerah. Dalam upaya untuk mencapai tujuan tersebut, pemerintah daerah dan masyarakat harus secara bersama - sama mengambil inisiatif pembangunan daerah. Oleh karena itu, pemerintah daerah beserta daerah beserta partisipasi masyarakatnya dan dengan menggunakan sumber daya yang ada harus menafsir potensi sumber daya yang diperlukan untuk merancang dan membangun perekonomian daerah. (Lincoln Arsyad, 1999:4).

Salah satu wujud dari pelestarian pasar tradisional dan penataan Pedagang kecil khususnya Pedagang Kaki Lima, maka dibangun salah satu pasar bernama Pasar Elpabes. Pasar ini diharapkan mampu menampung dan meningkatkan kualitas hidup pedagang, dan diharapkan mampu berkompetisi dan berdaya saing dengan pusat perbelanjaan dan took modern yang kian menjamur belakangan ini.

Meningkatnya jumlah pedagang dan pengunjung pasar tentunya harus diimbangi dengan fasilitas yang disediakan Dinas Pengelola Pasar, sehingga sejumlah program revitalisasi dan pembangunan pasar perlu diwacanakan (Utomo, 2011:6).

Program relokasi dan revitalisasi dan pembangunan pasar tradisional di Surakarta terus berlanjut. Pada tahun 2013, dua pasar jadi sasaran pembangunan, salah satunya yaitu Pasar Elpabes. Pasar Elpabes terletak di wilayah Kecamatan Banjarsari, Kota Surakarta. Pembangunan pasar ini juga merupakan bagian dari usaha Pemkot Surakarta untuk merevitalisasi kawasan monumen Banjarsari. Pembangunan Pasar Elpabes sendiri mendapat kucuran dana 8,9 miliar rupiah dari APBD. (Harian Seputar Indonesia, 3 September 2013)

Berbeda dengan penataan PKL Banjarsari yang seluruhnya dipindahkan ke Pasar Klithikan Notoharjo di Kampung Semanggi, Pemkot Solo membangun tempat berdagang PKL Elpabes Banjarsari dengan bangunan tiga lantai termasuk basement dan dinamakan "Pasar Elpabes". Pasar Elpabes sendiri mulai beroperasi setelah diresmikan pada 1 Agustus 2015. Pasar ini berisi para pedagang kaki lima yang dahulu berjualan di pinggir Jalan Sabang, Banjarsari, Surakarta dengan bangunan tidak permanen dan semi permanen. Pasar ini berisi pedagang elektronik bekas, pakaian bekas dan besi bekas (Elpabes) (Perda Surakarta No.1, 2010).

Sebelumnya, para pedagang elektronik, pakaian, dan besi semula berlokasi di emperan Jalan Sabang. Bangunan semi-permanen dengan triplek-triplek mereka dirikan guna lokasi mereka melakukan transaksi dengan pembeli. Seiring semakin banyaknya jumlah pedagang yang berjualan, serta pertumbuhan penduduk yang terjadi di Surakarta, maka kondisi di jalan sabang menjadi kumuh, akibat

banyaknya jumlah pedagang dan kios-kios bangunan semi-permanen yang mereka dirikan. Untuk mengatasi sekaligus menampung para pedagang ini dibuatlah kebijakan daerah untuk membangun pasar Elpabes ini, dan sebagai wadah dari relokasi pedagang di kawasan Jalan Sabang, Banjarsari, Surakarta.

Adanya kebijakan pemerintah terkait relokasi PKL ini tentunya memunculkan banyak pendapat dari berbagai kalangan masyarakat. Disuatu kelompok masyarakat terdapat kelompok yang dinamakan sebagai kelompok masyarakat tertutup dan kelompok masyarakat terbuka. Adanya dua kelompok tersebut akan menimbulkan persepsi yang berbeda dengan adanya kebijakan tentang relokasi PKL. Keadaan demikian pasti akan menimbulkan banyak pendapat yang berbeda pula. Adanya suatu perubahan dalam masyarakat, pasti juga menimbulkan berbagai macam pendapat baik pro maupun kontra. Pro dikarenakan tatanan kota menjadi lebih tertata, dan memberikan kenyamanan lebih. Kontra dikarenakan belum pasti menimbulkan peningkatan pendapatan bagi para pedagang (Utomo, 2011:6).

Pengertian Relokasi dalam kamus Indonesia diterjemahkan adalah membangun kembali tempat yang baru, harta kekayaan, termasuk tanah produktif dan prasarana umum di lokasi atau lahan lain. Dalam relokasi adanya subjek dan obyek yang terkena dampak dalam perencanaan dan pembangunan relokasi. Secara harfiah relokasi adalah penataan ulang dengan tempat yang baru atau pemindahan dari tempat lama ke tempat yang baru.

Tujuan dari revitalisasi kawasan adalah untuk meningkatkan daya saing, dan meningkatkan citra sebuah kawasan. Adanya program revitalisasi kawasan

yang merubah keadaan menjadi lebih bersih dan tertata rapi, serta dikelola dengan baik (Eka Vita *et al.* 2011). Pembangunan pasar Elpabes Surakarta sendiri juga merupakan bagian revitalisasi kawasan monumen Banjarsari. Pasar baru ini diharapkan mampu mendatangkan pembeli atau konsumen semakin banyak, dan agar pendapatan para pedagang semakin meningkat, sehingga mampu meningkatkan kesejahteraan Pedagang.

Menurut Buku Putih Pasar Tradisional (Kementrian Perdagangan Republik Indonesia, 2004:1), pasar dalam pengertian teori ekonomi adalah suatu situasi dimana pembeli (konsumen) dan penjual (produsen dan pedagang) melakukan transaksi setelah kedua pihak mengambil katasepakat tentang harga terhadap sejumlah (kuantitas) barang dengan kuantitas tertentu yang menjadi objek transaksi.

Berdasarkan Warta harian Solopos yang diterbitkan pada tanggal 28 Oktober 2016 dengan judul “Penjualan Turun, Pedagang Minta Pasar Elpabes Dipromosikan” hal ini menunjukkan justru yang timbul dari kebijakan pemerintah Kota Surakarta mengenai relokasi dan revitalisasi adalah permasalahan, dimana penjualan para pedagang cenderung menurun.

Berdasarkan latar belakang yang telah dikemukakan, penyusun memfokuskan pada kajian tentang Dampak Ekonomi Relokasi dan Revitalisasi pedagang kaki lima dari kawasan Jalan Sabang ke kawasan Pasar Elpabes, Surakarta. Penyusun mengkaji tentang bagaimana, dampak ekonomi yang meliputi omzet, laba, dan kuantitas barang terjual terhadap pedagang, baik pedagang elektronik, pakaian dan besi setelah adanya relokasi dan revitalisasi pasar. Pemilihan tiga variable tersebut dikarenakan ketiganya saling mempengaruhi, apabila kuantitas barang terjual



menurun, maka omzet akan menurun, dengan asumsi harga sama. Formula Total Revenue " $TR = y \times Py$ " dimana *total revenue* adalah harga dikali dengan barang terjual (Soekartawi,2002:147). Objek penelitian dilakukan terhadap para pedagang elektronik, pakaian dan besi di pasar Elpabes. Penyusun membatasi masalah pada hal berikut, diantaranya adalah omset pedagang apakah mengalami peningkatan atau justru penurunan, keuntungan yang didapat, serta kuantitas barang yang terjual.

### **B. Rumusan Masalah**

Penelitian ini difokuskan pada Pedagang di Pasar Elpabes Surakarta yang sebelumnya adalah Pedagang Kaki Lima di kawasan Jalan Sabang. Alasan peneliti ingin melakukan penelitian ini adalah ingin mengevaluasi proyek revitalisasi, apakah mampu meningkatkan keadaan ekonomi bagi para pedagang yang sebelumnya di kawasan emperan jalan Sabang. Dari gambaran umum diatas, dapat diambil rumusan masalah sebagai berikut:

1. Apakah ada perubahan omzet (TR) pedagang setelah adanya kebijakan Pemkot mengenai relokasi dan revitalisasi?
2. Apakah ada perubahan keuntungan (Profit) setelah adanya kebijakan Pemkot mengenai relokasi dan revitalisasi?
3. Apakah ada perubahan kuantitas barang yang terjual (Q) setelah adanya kebijakan Pemkot mengenai relokasi dan revitalisasi?

### **C. Tujuan Penelitian**

Penelitian tentunya dilakukan dengan tujuan tertentu, tujuan yang ingin dicapai dengan adanya penelitian ini antara lain adalah:

1. Untuk mengetahui pengaruh relokasi dan revitalisasi PKL terhadap omzet pedagang.
2. Untuk mengetahui keuntungan pedagang setelah adanya relokasi dan revitalisasi PKL.
3. Untuk mengetahui pengaruh relokasi dan revitalisasi PKL terhadap kuantitas barang yang terjual.

#### **D. Manfaat Penelitian**

Dalam sebuah penelitian, tentunya ada manfaat yang ingin didapat. Penelitian ini diharapkan dapat memberi manfaat bagi beberapa pihak, diantaranya:

1. Bagi Pemerintah Daerah (Pemda), sebagai bahan pertimbangan bagi pengambilan keputusan, khususnya Dinas Pengelolaan Pasar (DPP) Kota Surakarta dan Pemerintah Kota Surakarta pada umumnya. Serta untuk evaluasi proyek relokasi dan revitaslisasi pasar.
2. Bagi peneliti, dapat mengetahui dampak baik positif maupun negatif dari sebuah proyek relokasi dan revitalisasi pasar.
3. Bagi Mahasiswa, penelitian ini diharapkan mampu menjadi referensi untuk penelitian sejenis, sehingga memudahkan para “pejuang skripsi” untuk mengerjakan penelitian mereka.
4. Bagi Program Studi Ekonomi Syariah, penelitian ini diharapkan mampu menjadi referensi untuk mata kuliah “Evaluasi Proyek” yang baru saja ditambahkan di kurikulum baru FEBI UIN Sunan Kalijaga.

## E. Sistematika Pembahasan

Kajian dalam penulisan skripsi ini secara garis besar terdiri dari 5 bab pembahasan yang secara keseluruhan saling berkaitan. Sistematika pembahasan merupakan gambaran dari alur pemikiran penyusun dari awal hingga akhir. Berikut ini penjabaran dari kelima bab tersebut:

Bab pertama berisi pendahuluan sebagai pengantar skripsi yang berisi latar belakang masalah mengenai topik yang akan diteliti. Latar belakang masalah menguraikan hal-hal yang mendasari dilakukannya penelitian ini. Setelah permasalahan yang perlu dilakukan penelitian diuraikan dalam latar belakang, maka disusunlah rumusan masalah. Rumusan masalah berupa pertanyaan-pertanyaan penelitian yang perlu dicari jawabannya. Tujuan penelitian berisi mengenai hal-hal yang ingin dicapai dari penelitian ini. Kegunaan penelitian berisi tentang manfaat yang dapat diberikan oleh penelitian ini untuk pihak-pihak yang terkait. Selanjutnya yaitu sistematika pembahasan. Sistematika pembahasan berisi tentang uraian singkat dari pembahasan tiap bab dalam penelitian ini.

Bab kedua membahas tentang teori-teori yang relevan berkaitan dengan penelitian, yaitu teori pasar, pembangunan, omzet, dan keuntungan. Selain itu, dalam bab ini diuraikan penelitian-penelitian terdahulu yang pernah dilakukan. Berdasarkan teori yang relevan serta penelitian terdahulu maka disusunlah pengembangan hipotesis. Poin penting dari bab ini adalah untuk memperoleh pemahaman serta kerangka yang menjadi landasan dalam melakukan penelitian.

Bab ketiga menjelaskan tentang variabel penelitian dan definisi operasional dari masing-masing variabel yang digunakan dalam penelitian serta penjabaran secara operasional. Obyek penelitian berisi tentang jenis penelitian, sumber data, serta teknik analisis data berupa alat analisis yang digunakan dalam penelitian.

Bab ke empat menguraikan tentang hasil penelitian yang berupa pembahasan terhadap analisis deskriptif dari data yang telah diperoleh dan diolah sebelumnya.

Bab ke lima berisi kesimpulan dari penelitian, implikasi dari penelitian, dan saran untuk beberapa pihak. Penyusun juga menyampaikan kekurangan penelitian ini untuk melengkapi analisis penelitian di masa depan.



## BAB V

### KESIMPULAN DAN SARAN

#### A. Kesimpulan

Berdasarkan analisis data dan pembahasan yang telah dilakukan, maka dapat disimpulkan sebagai berikut:

1. Setelah mengalami relokasi dan revitalisasi, variabel omzet menurun sekitar 26.35% dari omzet awal sebelum ada kebijakan relokasi dan revitalisasi. Mayoritas pedagang mengalami penurunan, hal ini dikarenakan jumlah pengunjung yang tidak seramai dulu, selain itu posisi kios mereka berada di dalam, posisi kios di dalam ini tentunya kalah dengan posisi yang di bagian depan pasar, karena pembeli ataupun calon pembeli apabila dia sudah menemukan barang yang dicari di kios di bagian depan, mereka tidak akan mau capai berlebih untuk berjalan memasuki pasar lebih dalam.
2. Setelah adanya kebijakan relokasi dan revitalisasi variabel keuntungan mengalami penurunan sebesar 26.1% dari keuntungan sebelum adanya kebijakan relokasi dan revitalisasi. Penurunan ini dikarenakan Omzet atau pendapatan total yang menurun.
3. Setelah mengalami kebijakan relokasi dan revitalisasi, variabel kuantitas barang terjual menurun menjadi turun sekitar 35.2%. Menurunnya jumlah barang terjual ini menimbulkan *snowball effect* terhadap Omzet dan Keuntungan yang diperoleh pedagang.

## B. Saran

Berdasarkan hasil penelitian dan kesimpulan yang telah disajikan maka selanjutnya peneliti menyampaikan saran-saran yang kiranya dapat memberikan manfaat kepada pihak-pihak yang terkait atas hasil penelitian ini. Adapun saran-saran yang dapat disampaikan adalah sebagai berikut:

1. Lebih ditingkatkan lagi kegiatan promosi dan sosialisasi mengenai Pasar Elpabes Surakarta, agar bisa menarik pengunjung untuk berdatangan.
2. Perlu adanya perbaikan-perbaikan fasilitas, terutama fasilitas MCK, karena penulis menemui ada paling tidak ada dua kamar mandi atau WC yang tidak bisa beroperasi dikarenakan rusak.
3. Selain perbaikan fasilitas MCK, juga perlu perbaikan fasilitas penerangan di bagian Basement, karena penerangan dirasa kurang cukup untuk basement sebesar itu.
4. Perlu adanya kegiatan atau event yang dibuat pemkot di sekitar pasar Elpabes, untuk bagian dari promosi pasar, agar masyarakat tahu keberadaan pasar Elpabes Surakarta.
5. Untuk peneliti selanjutnya dapat meneruskan penelitian ini agar menjadi lebih luas dan menjadi suatu perbandingan bagi peneliti selanjutnya.
6. Untuk Fakultas Ekonomi dan Bisnis UIN Sunan Kalijaga, perlu adanya tambahan mata kuliah Evaluasi Proyek atau kebijakan

Pemerintah, agar mahasiswa memiliki pengetahuan yang lebih dalam dalam mengevaluasi proyek dan kebijakan pemerintah.



## DAFTAR PUSTAKA

- Aditya Debby Ayoga (2015) Universitas Sebelas Maret, Analisis Dampak Revitalisasi Pasar Tradisional Terhadap Pendapatan Pedagang Di Pasar Masaran Cawas.
- Anton M. Moeliono, dkk, *Kamus Umum Bahasa Indonesia*, Balai Pustaka, Jakarta, 1995.
- Arsyad, Lincoln, 1999, *Pengantar Perencanaan dan Pembangunan Ekonomi Daerah*, Badan Penerbit Fakultas Ekonomi, Yogyakarta.
- Aprijon, A. 2013. Kewirausahaan dan Pandangan Islam. *Jurnal. MENARA*, 12(1), 1-11.
- Basu Swastha, 1993, *Pengantar Bisnis Modern*, Edisi Ketiga, Liberti, Yogyakarta.
- Breman, Jan, *Control of Land and Labour in Colonial Java*, alih bahasa LP3ES, Penguasaan Tanah Dan Tenaga Kerja Jawa Di Masa Kolonial, Jakarta: LP3ES, 1986.
- Chaniago. 1998. *Koperasi di Indonesia*, Lembaga penerbit Fakultas Ekonomi Universitas Indonesia.**
- Damsar. 1997. *Sosiologi Ekonomi*. Jakarta: Raja Grafindo Persada.
- Danisworo, **Mohammad** & Widjaja Martokusumo (2000), *Revitalisasi Kawasan Kota Sebuah Catatan dalam Pengembangan dan Pemanfaatan Kawasan Kota*. (www.urdi.org (urban and regional development institute, 2000))
- Didik Anggono HKS (2011) Universitas Sebelas Maret, Analisis pendapatan pedagang kaki lima di kota surakarta, sebelum dan setelah ditata di Pasar Klithikan Notoharjo Semanggi.
- Dini Sefty Cahyani (2014) Universitas Sebelas Maret, Analisis Pengaruh Relokasi Terhadap Pendapatan Pedagang Kaki Lima (Studi Kasus Relokasi Pedagang Kaki Lima Dari Kawasan Belakang Kampus Uns Ke Pasar Panggungrejo Surakarta).
- Djarwanto Ps dan Pangestu, Subagyo.1996. Statistik Induktif* Edisi Empat. Yogyakarta: Badan Percetakan Fakultas Ekonomi Universitas Gajah Mada
- Djojohadikusumo, Sumitro. 1995. *Pembangunan Ekonomi Indonesia*, Jakarta: Sinar Harapan.
- Eka Evita *et.al.* (2014) Universitas Brawijaya, Implementasi Kebijakan Penataan Pedagang Kaki Lima. *Jurnal*.
- Eko Dedy Setiawan (2014) Universitas Brawijaya, Evaluasi Kebijakan Relokasi Pedagang Kaki Lima (PKL) di Kabupaten Sidoarjo (Studi Pada Kebijakan Relokasi PKL di GOR Sidoarjo). *Jurnal*.
- Forsyth, Patrick, 1990, *Manajemen Penjualan*, PT. Elex Media Komputindo, Jakarta.



- Harian Suara Merdeka, 2013 “Solo Bangun Pasar Elpabes dan Pasar Papsa”. Terbit pada tanggal 13 November 2012
- Hendra Widi Utomo (2011) Universitas Sebelas Maret, Analisis Dampak Revitalisasi dan Relokasi Pedagang Kaki Lima di Kawasan Banjarsari ke Pasar Klitikan Notoharjo Surakarta.
- I Made Wirartha, 2006, *Pedoman Penulisan Usulan Penelitian Skripsi dan Tesis*, Yogyakarta: Andi.
- Kartono, dkk. 1980. *Pedagang Kaki Lima*. Bandung: Universitas Katholik Parahiyangan.
- Kementrian Perdagangan Republik Indonesia, 2004, *Buku Putih Pasar Tradisional*. Kepemimpinan Mari Elka Pangestu.
- Kuncoro, Mudrajad. 2001. *Metode Kuantitatif: Teori dan Aplikasi Untuk Bisnis dan Ekonomi*. Yogyakarta. UPP AMP YKPN.
- Manning dan Tadjudin Noer Effendi 1985. *Urbanisasi, pengangguran dan sektor informal di kota*. Jakarta: Gramedia.
- M.Fuad, Christine H, Nurlela, Sugiarto, dan Paulus Y.E.F. 2000. *Pengantar Bisnis*. Jakarta: Gramedia Pustaka Utama.
- N. Gregory Mankiw, 2003, *Pengantar Ekonomi (terjemah edisi 2nd)*, Erlangga, Jakarta.
- Nirwana (2015) Universitas Hasanudin, Implementasi Kebijakan Retribusi Pasar di Kabupaten Lumbu.
- Rizky Nur Ayuningtias Putri (2014) Universitas Sebelas Maret, Analisis Pengaruh Program Revitalisasi Pasar Terhadap Keuntungan Pedagang Di Pasar Antik Windujenar Surakarta.
- Sugiyono. 2010, *Metode Penelitian Kuantitatif Kualitatif dan R&D*; Penerbit. CV Alfabeta, Bandung
- Sadono, Sukirno, 2004, *Makroekonomi : Teori pengantar*, Edisi ketiga, Jakarta: PT Raja Grafindo Persada.
- Sadono, Sukirno, 2006, *Ekonomi Pembangunan, Proses Masalah dan Dasar Kebijakan*, Jakarta: Kencana.
- Uma Sekaran, 2006, *Metodologi Penelitian untuk Bisnis*, Edisi 4, Buku 1, Jakarta: Salemba Empat.
- Keputusan Menteri Pendayagunaan Aparatur Negara Nomor KEP/25/M.PAN/2/2004. Tentang Pedoman Umum Penyusunan Indeks Kepuasan Masyarakat Unit Pelayanan Instansi Pemerintah.

**WEBSITE**

9 dari 10 Pintu Rezeki Ada Pada Perdagangan. <https://rumaysho.com/1441-9-dari-10-pintu-rizki-di-perdagangan.html> Diakses pada tanggal 3 Januari 2017

Harian elektronik Solopos. <https://solopos.com/>

Harian elektronik Sindo. <https://sindonews.com>

Indeks Kepuasan Masyarakat. <https://raninuraeni379.wordpress.com/administrasi-publik/indeks-kepuasan-masyarakat-ikm/> Diakses pada tanggal 22 Januari 2017.

Sejarah singkat Kota Solo. <http://tentangsolo.web.id/sejarah-singkat-kota-solo.html> Diakses pada tanggal 2 Februari 2017

Kismawadi, Perhitungan Laba dalam Konsep Islam. <http://kismawadi.blogspot.co.id/2009/11/perhitungan-laba-dalam-konsep-islam.html> Diakses pada tanggal 3 Februari 2017.



**LAMPIRAN**



STATE ISLAMIC UNIVERSITY  
**SUNAN KALIJAGA**  
YOGYAKARTA

## **LAMPIRAN PEDOMAN WAWANCARA**

1. Mengetahui identitas responden dan unit usahanya.
  - a. Nama :
  - b. Asal :
  - c. Komoditas :
  - d. Nomor Kios :
2. Daftar pertanyaan :
  1. Apa alasan saudara mengikuti program revitalisasi dan relokasi?
  2. Bagaimana omzet penjualan sebelum revitalisasi dan relokasi?
  3. Bagaimana omzet penjualan setelah adanya revitalisasi dan relokasi?
  4. Bagaimana keuntungan yang didapat sebelum program revitalisasi dan relokasi?
  5. Bagaimana keuntungan yang didapat setelah program revitalisasi dan relokasi?
  6. Bagaimana jumlah barang terjual sebelum program revitalisasi dan relokasi?
  7. Bagaimana jumlah barang terjual setelah program revitalisasi dan relokasi?
  8. Jumlah jam kerja per hari?
  9. Apakah ada kenaikan retribusi pada pasar Elpabes ini?
  10. Bagaimana kinerja Dinas Pengelolaan Pasar? Apakah sudah optimal?
  11. Apa harapan saudara untuk pasar Elpabes kedepannya?
    - Omzet dalam satuan rupiah yang didapat pada periode harian
    - Keuntungan dalam satuan rupiah yang didapat pada periode harian
    - Jumlah barang terjual dalam satuan unit pada periode harian

**Tabel Terjemahan Al-Qur'an dan Hadits**

<b>No</b>	<b>Halaman</b>	<b>Surat/Hadits</b>	<b>Terjemahan</b>
1	22	Surat Al-Mulk : 15	"Dialah yang menjadikan bumi itu mudah bagi kamu, maka berjalanlah di segala penjurunya dan makanlah sebahagian dari rezeki-Nya. Dan hanya kepada-Nya lah kamu (kembali setelah) dibangkitkan"
2	23		"Sembilan dari sepuluh pintu rejeki ada dalam perdagangan"
3	23		"Sebaik-baik tempat adalah masjid dan seburuk-buruk tempat adalah pasar" (HR. Ibnu Hibban dan dihasankan oleh Al-Albani dalam Shahih Al-Jami' no. 3271)
4	23		"Tempat yang paling Allah cintai adalah masjid. Dan tempat yang paling Allah benci adalah pasar" (HR. Muslim)

LAMPIRAN REKAPAN DATA

Kios	Responden	Asal	Komoditas	Omset		Keuntungan		Kuantitas Barang Terjual		Kepuasan Kinerja DPP	
				Sebelum	Sesudah	Sebelum	Sesudah	Sebelum	Sesudah	Puas	Tidak Puas
168	Prayitno	Semanggi	Jasa Bengkel	Rp 70,000.00	Rp 70,000.00	Rp 50,000.00	Rp 50,000.00	3	3		v
181	Woko	Banjarsari	Onderdil	Rp 80,000.00	Rp 50,000.00	Rp 50,000.00	Rp 30,000.00	5	3		v
40	Sutarman	Pinggirejo Lor	Service TV	Rp 100,000.00	Rp 50,000.00	Rp 80,000.00	Rp 40,000.00	2	1		v
35	Narwan	Mojosongo	Onderdil	Rp 100,000.00	Rp 50,000.00	Rp 50,000.00	Rp 20,000.00	4	1	v	
10	Musthofa	Sragen	Onderdil	Rp 100,000.00	Rp 100,000.00	Rp 70,000.00	Rp 70,000.00	5	5		v
69	Imam	Gemblekan	Onderdil	Rp 500,000.00	Rp 500,000.00	Rp 100,000.00	Rp 100,000.00	5	5	v	
64	Triyono	Mojosongo	Onderdil	Rp 100,000.00	Rp 50,000.00	Rp 70,000.00	Rp 30,000.00	3	1	v	
85	Winarno	Mojosongo	Onderdil	Rp 100,000.00	Rp 300,000.00	Rp 50,000.00	Rp 150,000.00	3	7	v	
68	Bowo	Mojosongo	Onderdil	Rp 150,000.00	Rp 200,000.00	Rp 50,000.00	Rp 100,000.00	3	5	v	
79	Anto	Banyuanyar	Onderdil	Rp 200,000.00	Rp 200,000.00	Rp 50,000.00	Rp 50,000.00	2	2	v	
77	Samsudin	Mojosongo	Onderdil	Rp 300,000.00	Rp 300,000.00	Rp 200,000.00	Rp 200,000.00	5	3	v	
75	Susilo	Solo	Besi	Rp 300,000.00	Rp 150,000.00	Rp 200,000.00	Rp 50,000.00	5	5	v	

76	Darwatic	Solo	Warung Makan	Rp 300,000.00	Rp 300,000.00	Rp 150,000.00	Rp 150,000.00	25	25	v	
37	Supatmi	Mojosongo	Elektronik	Rp 300,000.00	Rp 300,000.00	Rp 200,000.00	Rp 200,000.00	5	3	v	
38	Supardi	Gilingan	Elektronik	Rp 200,000.00	Rp 200,000.00	Rp 100,000.00	Rp 100,000.00	5	3		v
22	Agus	Solo	Audio	Rp 300,000.00	Rp 300,000.00	Rp 200,000.00	Rp 200,000.00	2	2	v	
30	Giman	Grogol	Elektronik	Rp 200,000.00	Rp 50,000.00	Rp 100,000.00	Rp 30,000.00	3	1	v	
29	Trijono	Jebres	Elektronik	Rp 100,000.00	Rp 100,000.00	Rp 40,000.00	Rp 20,000.00	4	2	v	
123	Rukamti	Boyolali	Onderdil	Rp 100,000.00	Rp 100,000.00	Rp 20,000.00	Rp 20,000.00	2	2	v	
124	Djono	Banjarsari	Elektronik	Rp 100,000.00	Rp 100,000.00	Rp 30,000.00	Rp 30,000.00	3	3		v
122	Totok	Banyuanyar	Onderdil	Rp 200,000.00	Rp 100,000.00	Rp 50,000.00	Rp 20,000.00	2	2	v	
119	Dartono	Jebres	Onderdil	Rp 100,000.00	Rp 100,000.00	Rp 50,000.00	Rp 50,000.00	2	2	v	
28	Maryono	Sangkrah	Elektronik	Rp 200,000.00	Rp 100,000.00	Rp 100,000.00	Rp 50,000.00	4	2	v	
27	Misilah	Gilingan	Elektronik	Rp 400,000.00	Rp 500,000.00	Rp 300,000.00	Rp 350,000.00	4	4	v	
26	Supardi	Jebres	Elektronik	Rp 400,000.00	Rp 300,000.00	Rp 350,000.00	Rp 200,000.00	5	3	v	
25	Samsudin	Klaten	Elektronik	Rp 200,000.00	Rp 100,000.00	Rp 100,000.00	Rp 50,000.00	2	1	v	
4	Pak Tam	Jebres	Elektronik	Rp 100,000.00	Rp 100,000.00	Rp 50,000.00	Rp 50,000.00	2	2		v

90	Priwanto	Klaten	Elektronik	Rp 200,000.00	Rp 200,000.00	Rp 50,000.00	Rp 50,000.00	4	4		v
54	Marwadi	Sragen	Onderdil	Rp 200,000.00	Rp 100,000.00	Rp 100,000.00	Rp 50,000.00	4	2		v
5	Andi	Cemani	Audio	Rp 500,000.00	Rp 300,000.00	Rp 200,000.00	Rp 100,000.00	2	1	v	
3	Sugiman	Solo	Audio	Rp 400,000.00	Rp 150,000.00	Rp 150,000.00	Rp 50,000.00	5	2	v	
13	Rohmat	Boyolali	Perkakas	Rp 400,000.00	Rp 400,000.00	Rp 100,000.00	Rp 100,000.00	5	5	v	
32	Bu Karnain	Sragen	Pakaian	Rp 250,000.00	Rp 100,000.00	Rp 100,000.00	Rp 30,000.00	5	2		v
141	Akrom	Solo	Pakaian	Rp 1,800,000.00	Rp 1,000,000.00	Rp 180,000.00	Rp 100,000.00	80	30	v	
48	Bu Padi Hariyadi	Solo	Pakaian	Rp 500,000.00	Rp 300,000.00	Rp 300,000.00	Rp 100,000.00	20	10		v
41	Pranoto Nurdiansy h	Solo	Elektronik	Rp 200,000.00	Rp 50,000.00	Rp 50,000.00	Rp 10,000.00	5	1	v	
210		Solo	Audio	Rp 200,000.00	Rp 200,000.00	Rp 50,000.00	Rp 50,000.00	2	2	v	
23	Priyo	Solo	Audio	Rp 2,000,000.00	Rp 1,000,000.00	Rp 300,000.00	Rp 100,000.00	5	1		v
194	Setiawan	Solo	Besi	Rp 40,000.00	Rp 25,000.00	Rp 20,000.00	Rp 15,000.00	20	10	v	
129	Wawan	Solo	Onderdil	Rp 150,000.00	Rp 200,000.00	Rp 70,000.00	Rp 100,000.00	4	4		v
47	Sulis	Banjarsari	Pakaian	Rp 300,000.00	Rp 200,000.00	Rp 200,000.00	Rp 100,000.00	5	3		v
50	Marsono	Boyolali	Pakaian	Rp 500,000.00	Rp 500,000.00	Rp 500,000.00	Rp 500,000.00	20	20	v	



118	Budiman	Solo	Onderdil	Rp 100,000.00	Rp 50,000.00	Rp 50,000.00	Rp 20,000.00	3	1		v
51	Sukamto	Jebres	Pakaian	Rp 400,000.00	Rp 400,000.00	Rp 150,000.00	Rp 150,000.00	5	5	v	
33	Bu Sumiyati	Sragen	Pakaian	Rp 200,000.00	Rp 100,000.00	Rp 100,000.00	Rp 50,000.00	4	2		v
				Rp 303,111.11	Rp 223,222.22	Rp 122,888.89	Rp 90,777.78	6.96	4.51	29	16
				Rata-rata Omzet		Rata-rata Keuntungan		Rata-rata Barang Terjual			

LAMPIRAN. UJI DESKRIPTIF

**Kepuasan Kinerja DPP**

	Frequency	Percent	Valid Percent	Cumulative Percent
Tidak Puas	16	35,6	35,6	35,6
Valid Puas	29	64,4	64,4	100,0
Total	45	100,0	100,0	

**Descriptive Statistics**

	N	Minimum	Maximum	Mean	Std. Deviation
Pre Omset	45	40000	2000000	303111,11	372825,954
Post Omset	45	25000	1000000	223222,22	214038,961
Pre Keuntungan	45	20000	500000	122888,89	101099,011
Post Keuntungan	45	10000	500000	90777,78	92010,100
Pre Kuantitas	45	2	80	6,96	12,297
Post Kuantitas	45	1	30	4,51	6,010
Valid N (listwise)	45				

**LAMPIRAN. PAIRED T TEST (OMZET)**

**Paired Samples Statistics**

		Mean	N	Std. Deviation	Std. Error Mean
Pair 1	Pre Omset	303111,11	45	372825,954	55577,612
	Post Omset	223222,22	45	214038,961	31907,044

**Paired Samples Correlations**

		N	Correlation	Sig.
Pair 1	Pre Omset & Post Omset	45	,913	,000

**Paired Samples Test**

		Paired Differences				t	df	Sig. (2-tailed)	
		Mean	Std. Deviation	Std. Error Mean	95% Confidence Interval of the Difference				
					Lower				Upper
Pair 1	Pre Omset - Post Omset	79888,889	197796,064	29485,696	20464,373	139313,405	2,709	44	,010

Ada perbedaan karena nilai sig 0,010 < 0,05.

**LAMPIRAN. PAIRED T TEST (KEUNTUNGAN)**

## Paired Samples Statistics

		Mean	N	Std. Deviation	Std. Error Mean
Pair 1	Pre Keuntungan	122888,89	45	101099,011	15070,951
	Post Keuntungan	90777,78	45	92010,100	13716,056

## Paired Samples Correlations

		N	Correlation	Sig.
Pair 1	Pre Keuntungan & Post Keuntungan	45	,810	,000

## Paired Samples Test

		Paired Differences				t	df	Sig. (2-tailed)	
		Mean	Std. Deviation	Std. Error Mean	95% Confidence Interval of the Difference				
					Lower				Upper
Pair 1	Pre Keuntungan - Post Keuntungan	32111,111	60118,150	8961,885	14049,619	50172,603	3,583	44	,001

Ada perbedaan karena nilai sig 0,010 < 0,05.

LAMPIRAN. PAIRED T TEST (KUANTITAS)

## Paired Samples Statistics

		Mean	N	Std. Deviation	Std. Error Mean
Pair 1	Pre Kuantitas	6,96	45	12,297	1,833
	Post Kuantitas	4,51	45	6,010	,896

## Paired Samples Correlations

		N	Correlation	Sig.
Pair 1	Pre Kuantitas & Post Kuantitas	45	,873	,000

## Paired Samples Test

		Paired Differences				t	df	Sig. (2-tailed)	
		Mean	Std. Deviation	Std. Error Mean	95% Confidence Interval of the Difference				
					Lower				Upper
Pair 1	Pre Kuantitas - Post Kuantitas	2,444	7,635	1,138	,151	4,738	2,148	44	,037

Ada perbedaan karena nilai sig  $0,010 < 0,05$ .

**LAMPIRAN FOTO**



Struktur Pegawai Pasar Elpabes Surakarta



Pasar Elpabes Tampak Luar

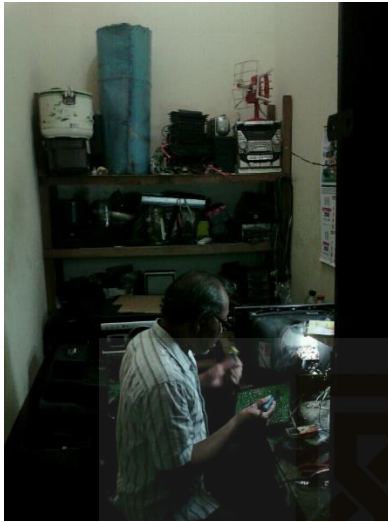

LPABES BANJARSARI NO. 23, 24, 25  
0271 5809729, 0856 4203 8779



AMIC UNIVERSITY  
KALIJAGA  
YAKARTA

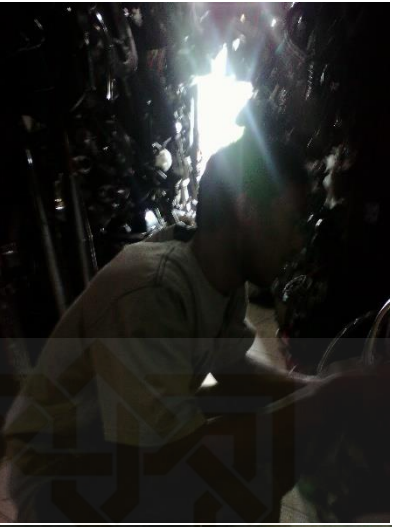



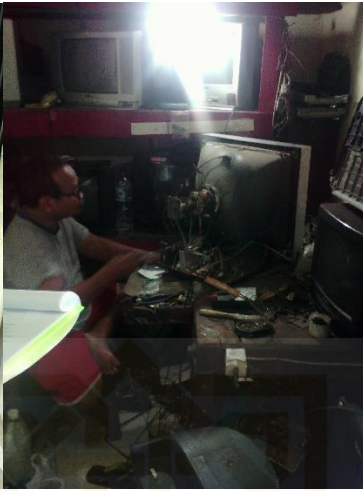

LAMC UNIVERSITY  
KAGAYA  
KAGAYA



ISLAMIC UNIVERSITY  
SUNAN KALIJAGA  
YOGYAKARTA

# Muhammad Fahmi Syakir

Address: Jl. Bungur II / 10 A Punggawan, Banjarsari, Surakarta

Telephone: +6289673338762

Email: mfahmisyakir@gmail.com

## Personal Detail

---

Name	: Muhammad Fahmi Syakir
Place and Date of Birth	: Solo, 16 <sup>th</sup> August 1994
Address	: Jl. Bungur II / 10 A Punggawan, Surakarta
Telephone	: +6289673338762
Email	: mfahmisyakir@gmail.com

## Education

---

2000-2004	: Amal Saleh Elementary School, Medan
2004-2006	: Ma'had V Elementary School, Pekalongan
2006-2009	: Alfirdaus Junior High School, Sukoharjo
2009-2012	: Alfirdaus Senior High School, Sukoharjo. IPA
2012-2013	: Sebelas Maret University (UNS), Surakarta majoring in Agroekoteknologi
2013-current	: State Islamic University Sunan Kalijaga (UIN), Yogyakarta majoring in Islamic Finance

## Certification & Achievements

---

2011	: Inspire Public Speaking program, Citation: Good
2012	: English for Academic Purpose UNS Surakarta, Citation: Good (B/3.0)
2013	: Amateur Overclocking Tournament 2013 Yogyakarta 1 <sup>st</sup> Winner
2013	: Overclocking Weekend with MSI (Micro Star International) 2 <sup>nd</sup> Winner
2014	: Elinsphoria FEI HMEI UGM Overclocking competition as finalist
2015	: Elinsphoria FEI HMEI UGM Overclocking competition as finalist
2015	: ASUS ROG Overclocking Showdown 1 <sup>st</sup> Winner
2016	: ICT certification UIN Sunan Kalijaga, Citation A
2016	: TOEC certification UIN Sunan Kalijaga, Score : 538

## Organisational Experiences

---

2009-2011	: OSIS SMA Alfirdaus Sukoharjo, Sport & Art Department
2012-2013	: FORMAT UNS (Forum Mahasiswa Agroekoteknologi)
2013-2014	: FoSEI (Forum Studi Ekonomi Islam)