

K E L U A R G A S A K I N A H



Sekar Ayu Aryani

UIN Sunan Kalijaga
Yogyakarta

Q.S. Al Rum : 21

وَمِنْ آيَاتِهِ أَنْ خَلَقَ لَكُمْ مِنْ
أَنْفُسِكُمْ أَزْوَاجًا لِتَسْكُنُوا إِلَيْهَا
وَجَعَلَ بَيْنَكُمْ مَوَدَّةً وَرَحْمَةً إِنَّ
فِي ذَلِكَ لَآيَاتٍ لِقَوْمٍ يَتَفَكَّرُونَ



“Dan diantara tanda-tanda kekuasaanNya ialah Dia menciptakan istri-istri dari jenismu sendiri, supaya kamu cenderung dan merasa tentram kepadanya dan dijadikannya diantaramu rasa kasih sayang. Sesungguhnya pada yang demikian itu benar-benar terdapat tanda-tanda bagi kaum yang berfikir”.

“Bangunan keluarga yang dibentuk berdasarkan perkawinan yang sah dan tercatat di kantor urusan agama yang dilandasi saling menyayangi dan menghargai dengan penuh rasa tanggung jawab dalam menghadirkan suasana kedamaian, ketentraman, dan kebahagiaan hidup di dunia dan di akhirat yang diridhai Allah SWT.”

Definisi Keluarga Sakinah



Landasan Keluarga Sakinah



Tauhid Rububiyyah

Keyakinan bahwa Allah SWT adalah satu satunya Tuhan, Pencipta, Pemelihara, Pemberi hidup, Pengendali semua makhluk dan semua urusan.



Tauhid Mulkiyyah

Keyakinan bahwa Allah SWT adalah satu satunya Tuhan yang memiliki dan menguasai seluruh makhluk dan alam semesta.



Tauhih Uluhiyyah

Keyakinan bahwa Allah SWT adalah satu satunya Ilah (Tuhan) yang harus dipatuhi.

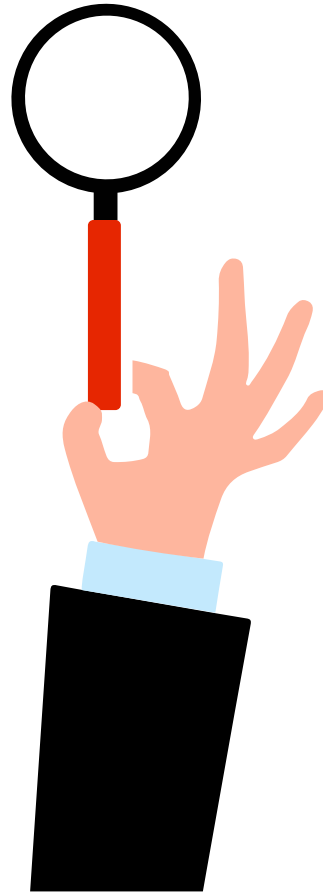

Asas Keluarga Sakinah

Karomah
Insaniyyah



Menempatkan manusia sebagai makhluk Tuhan yang memiliki kemuliaan dan kedudukan utama.

Asas Kesenjaraan



Pola hubungan antar manusia yang didasarkan pada sikap penilaian bahwa semua manusia mempunyai nilai yang sama

Asas Keadilan.



Adil dimaknai memberikan hak-hak yang dimiliki sesuai fungsi dan peranannya.

Asas Mawaddah
wa Rahmah



Mawaddah dimaknai sebagai kasih sayang yang lahir dari interaksi fisik. Sementara Rahmah adalah kasih sayang yang lahir dari interaksi batin.

Asas Pemenuhan
Kebutuhan Hidup
Sejahtera Dunia Akhirat.



Keluarga sakinah adalah bangunan keluarga yang dirancang mampu memenuhi kebutuhan pokok keberlangsungan kesejahteraan dan mengandung kemaslahatan dan keberkahan hidup dunia akhirat.

Kesetaraan Kemanusiaan

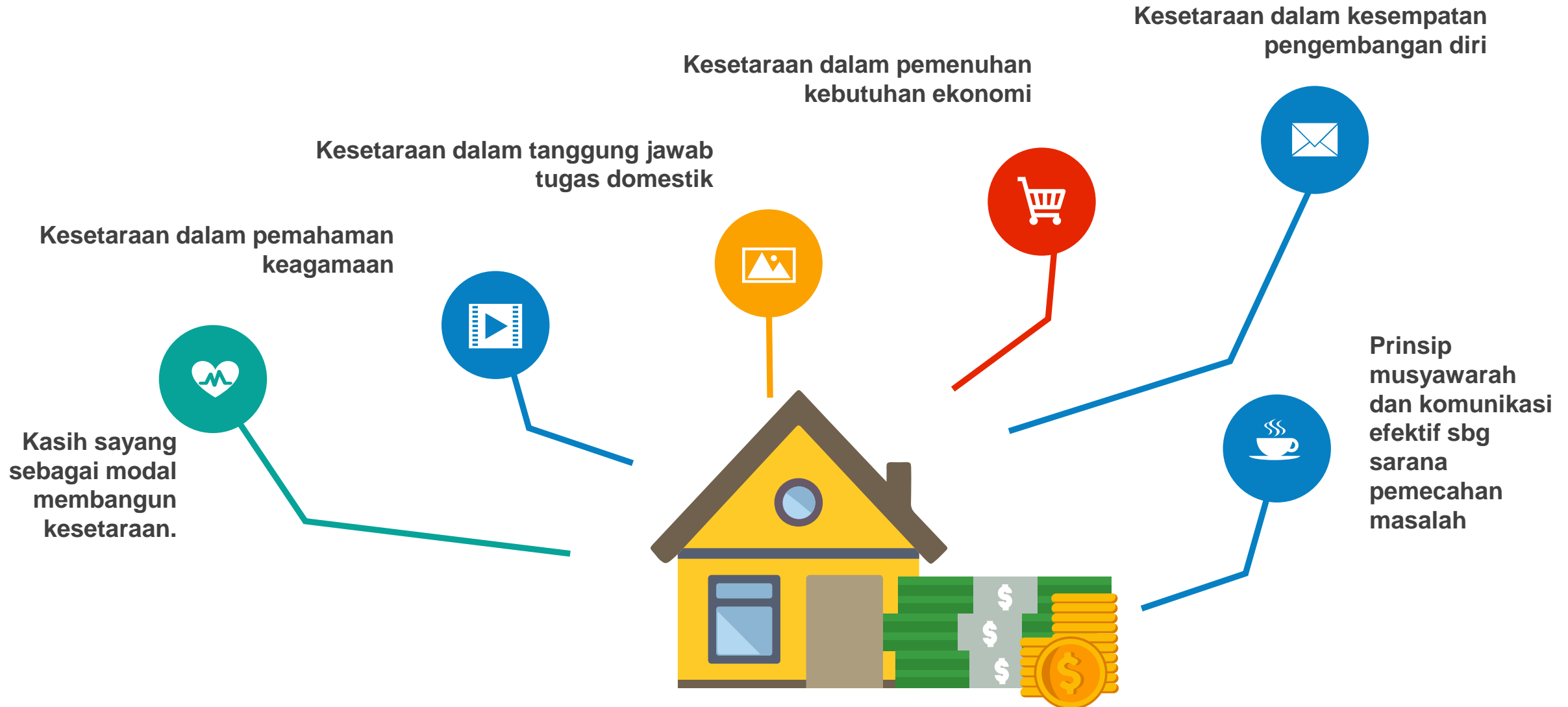

Tujuan Pembentukan Keluarga Sakinah

Mewujudkan Insan Bertakwa.

Keluarga Sakinah sebagai suatu keluarga terpilih menjadi lahan yang subur untuk tumbuh kembang anak agar menjadi insan bertakwa.



Mewujudkan Masyarakat Berkemajuan.

Keluarga merupakan unit terkecil dari masyarakat. Keluarga harus dapat mencerminkan masyarakat yang ideal, yaitu masyarakat yang berkembang, berdaya dan bahagia lahir batin.

Qoryah Thoyyibah

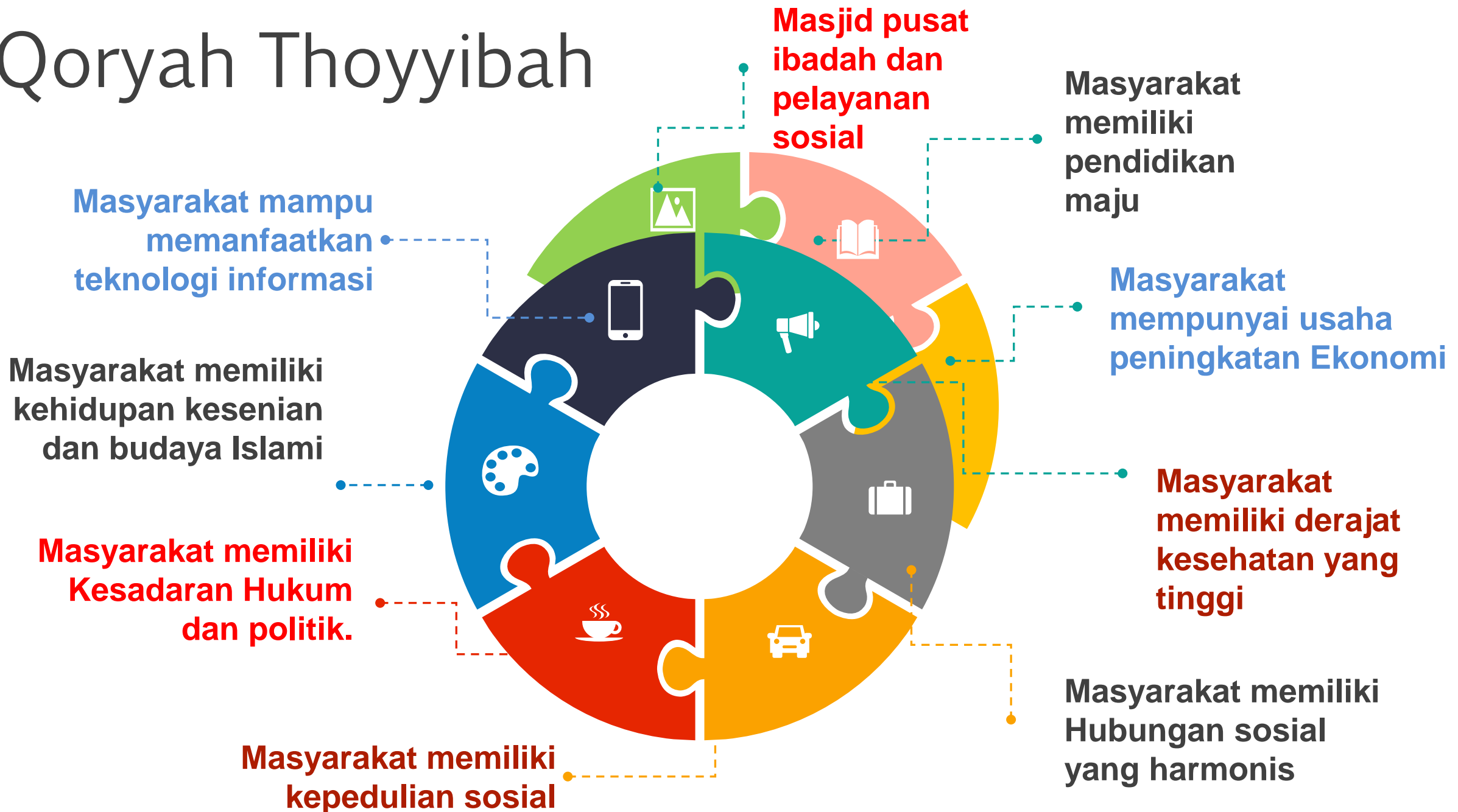

Ketahanan Keluarga



PSIKOLOGIS



SPIRITUAL



SOSIAL



EKONOMI

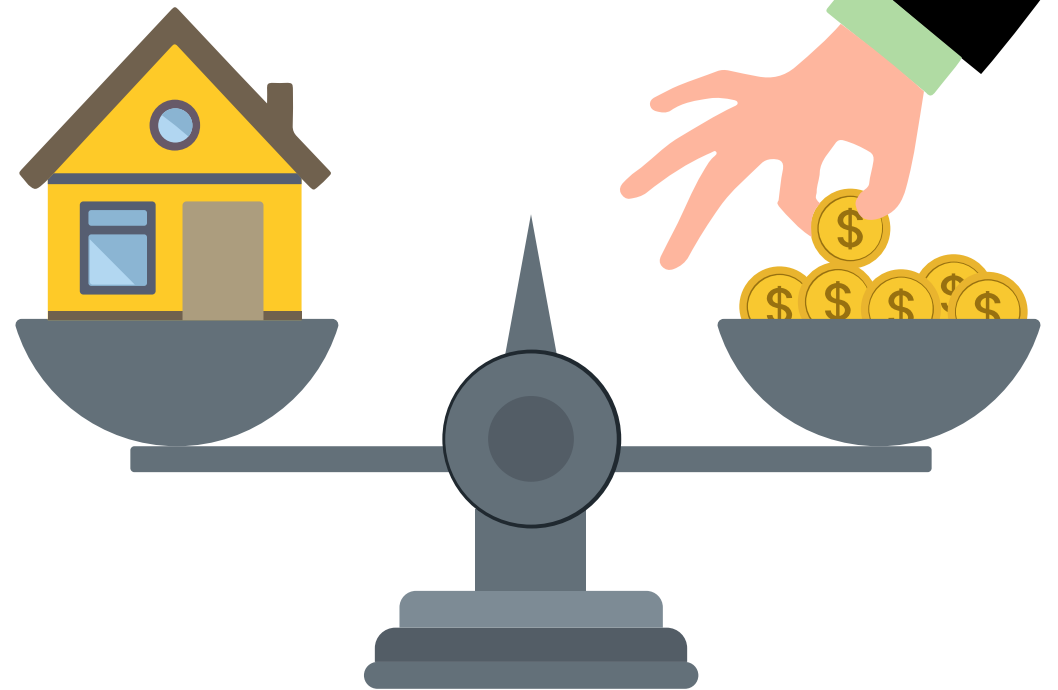

Penyebab Lemahnya Ketahanan Keluarga

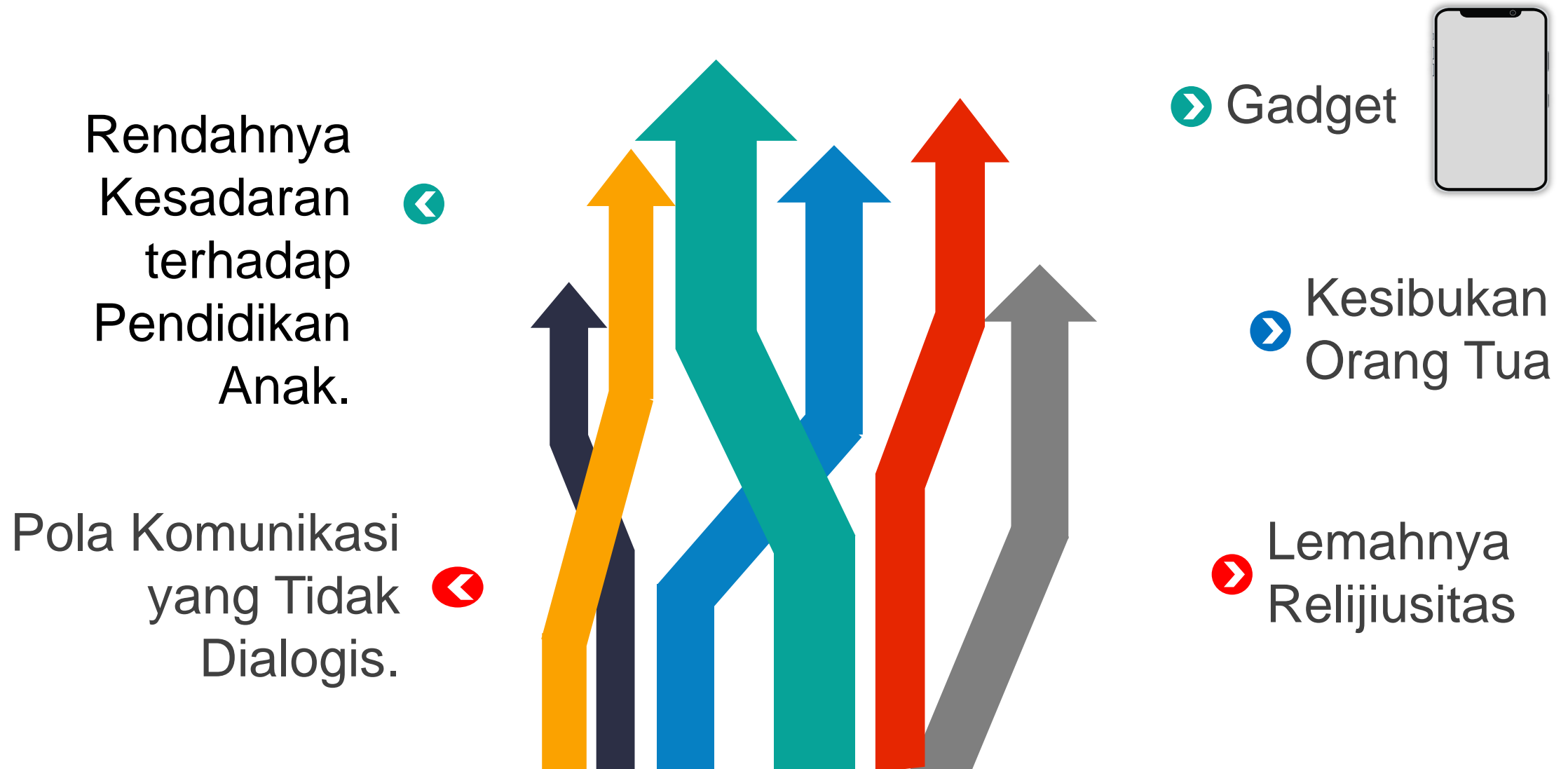

TERIMA



KASIH